

# UNDER (RE-)CONSTRUCTION

Vorschläge für eine kohärente  
Gleichstellungspolitik  
Zum 2. Gleichstellungsbericht  
der Bundesregierung



Freitag  
09. Februar 2018  
9:30 – 16:30 Uhr

Deutsches  
Jugendinstitut e.V.  
Nockherstr. 2 | München

## Adresse und Anfahrt:

Deutsches Jugendinstitut e.V. (DJI)  
Nockherstr. 2  
81541 München

U1, U2 Kolumbusplatz  
Tram 18 Mariahilfplatz

## Anmeldung (bis 1. Februar 2018 erbeten)

Postalisch mit beiliegender Anmeldekarte an:  
Frauenakademie München e.V.  
Baaderstr. 3  
80469 München  
E-Mail: [info@frauenakademie.de](mailto:info@frauenakademie.de)

Teilnahme: kostenfrei

## Barrierefreiheit:

Die Tagungsräume sind barrierefrei. Bei Fragen zur barrierefreien Durchführung der Veranstaltung kontaktieren Sie uns gerne.



## Veranstalterinnen:



BAYERNFORUM



evangelische **STADT**  
**AKADEMIE** münchen



Landeshauptstadt  
München  
Gleichstellungsstelle  
für Frauen



Deutsches  
Jugendinstitut

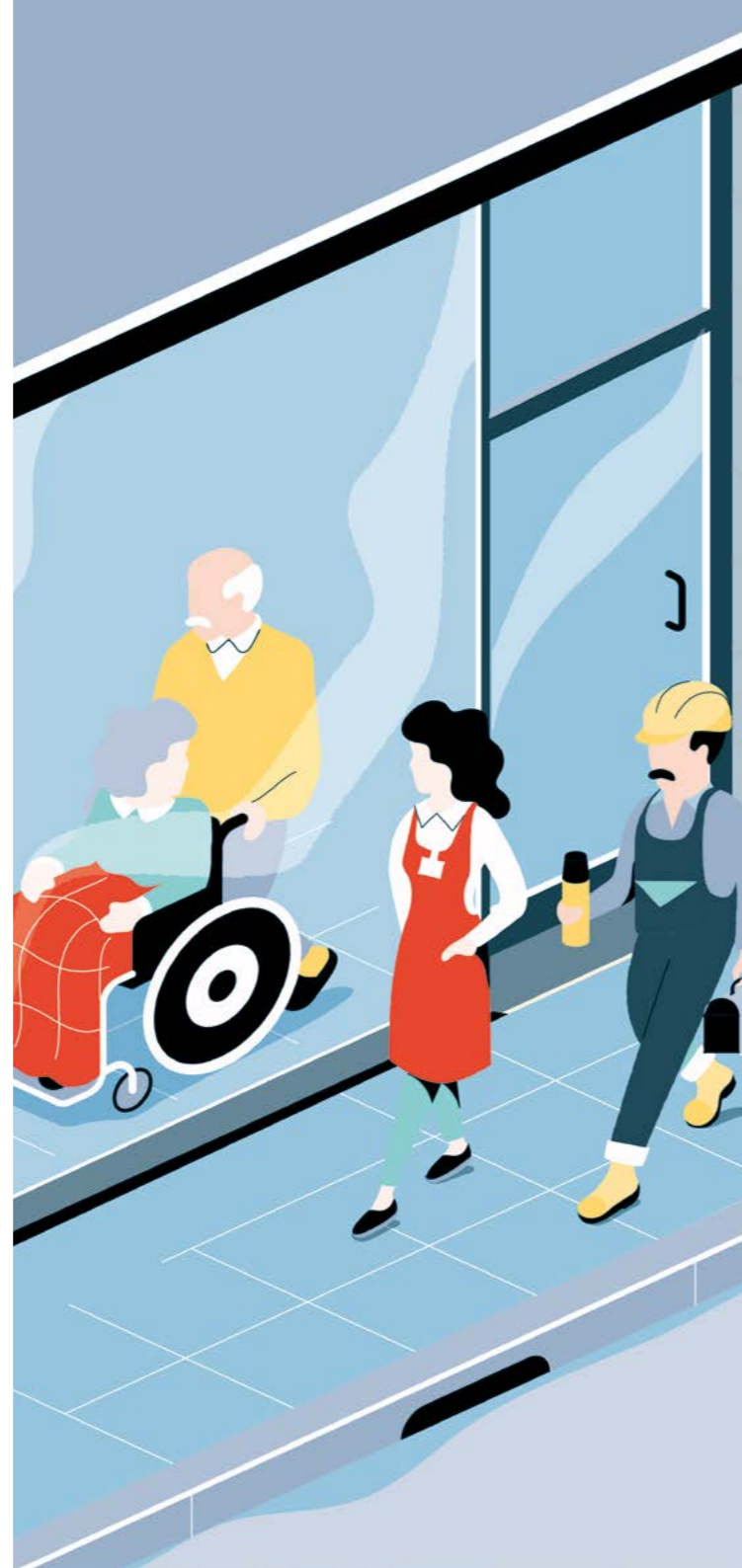

Anmeldung

**UNDER  
(RE-)CONSTRUCTION**

Frauenakademie  
München e.V.  
Baaderstr. 3  
80469 München

In jeder Legislaturperiode legt die Bundesregierung einen Bericht zur Gleichstellung der Geschlechter vor. Im Fokus des zweiten Gutachtens 2017 steht die Gestaltung von Erwerbs- und Sorgearbeit. Bei der derzeitigen Organisation der beiden Bereiche hängt die wirtschaftliche und soziale Lage der Menschen stark vom Geschlecht ab: Wer mehr unbezahlte Sorgearbeit übernimmt, ist ökonomisch abhängiger und kann für die eigene Alterssicherung weniger vorsorgen. Die Sachverständigenkommission schlägt hier ein neues „Erwerbs-und-Sorge-Modell“ vor, das bei der Tagung vorgestellt und diskutiert wird.

## PROGRAMM

09:30 – 10:00 Uhr

**Ankunft und Registrierung**

10:00 – 10:30 Uhr

**Begrüßung**

Prof. Dr. Sabine Walper, Deutsches Jugendinstitut e.V. (DJI)

**Einführung in die Tagung und ihre Zielsetzung**

Birgit Erbe, Geschäftsführerin der Frauenakademie München e.V., Vertreterin des Vorbereitungskreises

10:30 – 11:00 Uhr

Dr. Regina Frey, Leiterin der Geschäftsstelle des Zweiten Gleichstellungsberichts, Institut für Sozialarbeit und Sozialpädagogik e. V.:

**Erwerbs- und Sorgearbeit neu gestalten – aber wie?**

Befunde und Empfehlungen des Zweiten Gleichstellungsberichts der Bundesregierung

Vortrag

11:00 – 11:45 Uhr

Christina Schildmann, Mitglied der Sachverständigenkommission, Hans-Böckler-Stiftung, Berlin:

**Digitaler Wandel – Eine Chance für ein neues Erwerbs-und-Sorge-Modell?**

Vortrag und Diskussion

11:45 – 12:30 Uhr

Prof. Dr. Uta Meier-Gräwe, Mitglied der Sachverständigenkommission, Universität Gießen:

**Die Zukunft der Haushalte – Szenarien für unterschiedliche Haushaltsgruppen in 20 Jahren**

Vortrag und Diskussion

12:30 – 13:30 Uhr

**Mittagspause mit Imbiss**

13:30 – 14:15 Uhr

Dr. Ulrike Spangenberg, Institut für gleichstellungsorientierte Prozesse und Strategien, Berlin:

**Gleiche Verwirklichungschancen für Frauen und Männer im Lebensverlauf: Reformen und Herausforderungen im Steuer- und Sozialrecht**

Vortrag und Diskussion

14:15 – 15:30 Uhr

**Offene Konferenzzone mit Thementischen**  
(Kaffeepause integriert)

15:30 – 16:30 Uhr

**Die neue Legislaturperiode: Inspektion der Baustelle**

Abschlussdiskussion mit den Referentinnen

Moderation: Birgit Erbe, Geschäftsführerin der Frauenakademie München e.V.

Tagungskommentar von Dr. Karin Jurczyk, Leiterin der Abteilung Familie und Familienpolitik am Deutschen Jugendinstitut und Mitgründerin und Aktivistin der Initiative „Care.Macht.Mehr“



## ANMELDEKARTE:

Name, Vorname:

Institution:

Anschrift:

Mailadresse:

- Ich nehme den ganzen Tag teil.
- Ich nehme am Mittagessen teil.
- Ich nehme nur an folgenden Programmpunkten teil.